

Agenzia del Territorio
CATASTO FABBRICATI
Ufficio Provinciale di
Roma

Dichiarazione protocollo n. del

Planimetria di u.i.u. in Comune di Roma

Via Pietro Rovetti

civ. 177

Identificativi Catastali:

Sezione:

Foglio: 934

Particella: 450

Subalterno: 1

Compilata da:

Mellina Luca Ernesto

Iscritto all'albo:

Architetti

Prov. Roma

N. 10522

Scheda n. 1

Scala 1:100

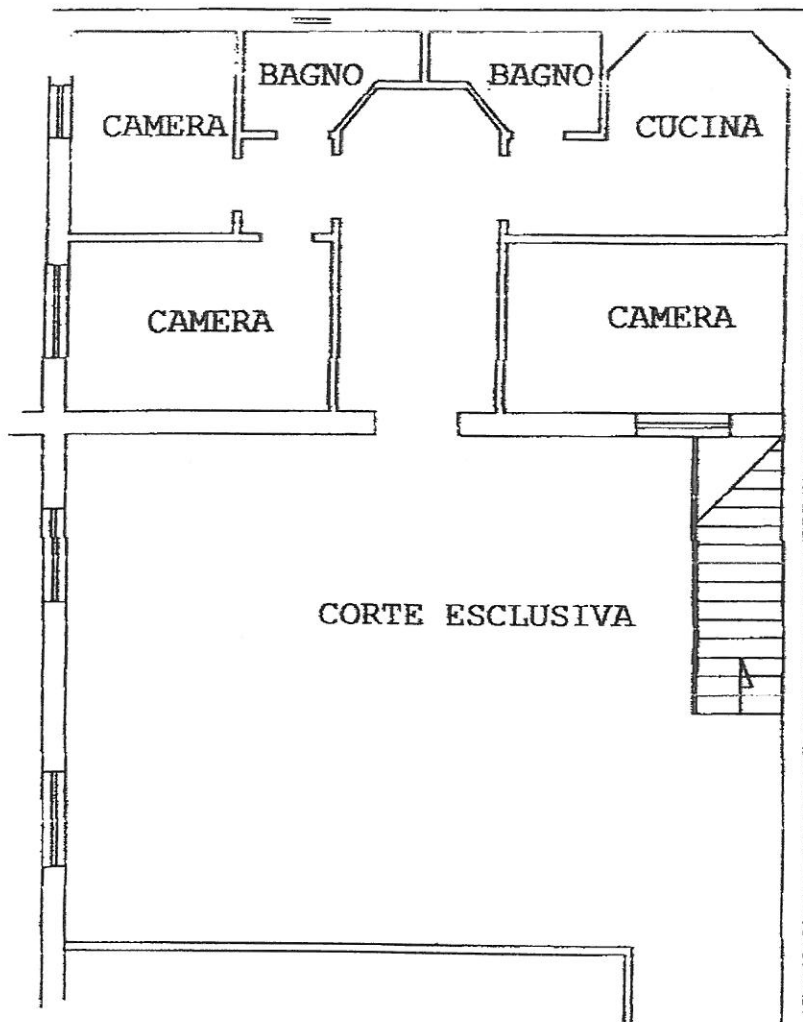

APPARTAMENTO
PIANO TERRA
H = 3,00 ml.

ALTRA PROPRIETA'

ALTRA PROPRIETA'

DISTACCO VIA PIETRO ROVETTI

